

ADMIBUNDEL VERZEKERINGEN

DE FOS-VERZEKERING IN EEN NOTENDOP

Verzekeringen zijn soms wel eens een 'ver-van-je-bedshow' maar als er iets misloopt wil je beslist weten wat er je te doen staat en waarvoor je al dan niet verzekerd bent.

Laat het voor eens en voor altijd duidelijk zijn: we kunnen pas spreken over verzekeringen bij een ongeval, als er tijdig een verzekering is afgesloten (waarbij de nodige gegevens doorgespeeld zijn én het lidgeld of de premie betaald is) of als iemand in de proefperiode zit (waarbij FOS dan ook over de nodige gegevens moet beschikken).

Klinkt ingewikkeld? Gelukkig is er dan deze notendop om je wegwijs te maken in de wereld van de FOS-verzekeringen. Heb je verder nog vragen of blijven er zaken onduidelijk? Neem dan gerust contact op met ons via mail (verzekeringen@fos.be) of telefonisch (09 245 45 86).

NIEUW: Sinds januari 2013 zit onze basispolis niet langer bij ADD maar wel bij *Cornelis en Partners*. Lees dus aandachtig deze notendop door. Er zijn twee belangrijke veranderingen:

- de aangifteformulieren en de verzekeringsmakelaar/-maatschappij aan wie je ze moet bezorgen;
- de extra dekking voor schade aan tijdelijk gehuurde gebouwen.

Op onze site vind je de algemene voorwaarden van onze basispolis. Ook een overzicht van de uitkeringen vind je er terug en in de admibundel.

Laatste herziening: 1 september 2013

Contactpersoon FOS4U: verzekeringen@fos.be

Nº o FOS-verzekering - Een overzicht

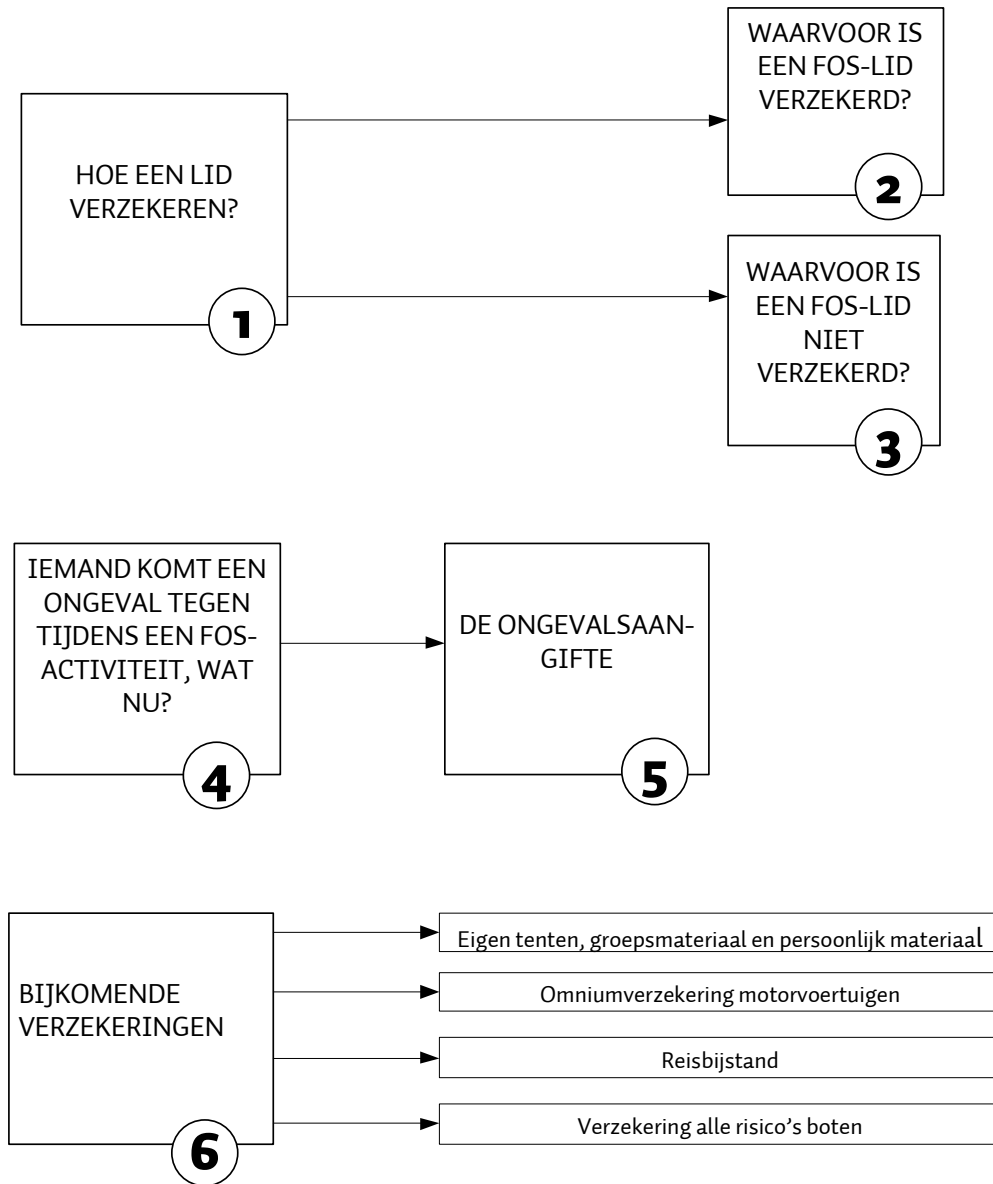

Nº 1 Hoe een lid verzekeren?

Een nieuw lid in je eenheid - Proeflid

Op een fijne zaterdag of zondag komt Jan voor de eerste keer naar een activiteit van je eenheid. Je noteert volgende gegevens: naam & voornaam, geboortedatum, adres en telefoonnummer. In de week na die eerste activiteit geef je meteen deze gegevens door aan FOS via keeo (cfr. Admibundel – Administratie – Ledenadministratie) met daarbij ook de tak en/of functie. Jan kan hierdoor 4 weken meespelen in jouw eenheid en is gedurende die periode gratis verzekerd. Let wel, als FOS niet over Jans gegevens beschikt, is Jan NIET verzekerd.

Deze proefverzekering geldt alleen voor activiteiten zonder overnachting. Opgelet, wanneer Jan mee wilt op een activiteit met overnachting (weekends, kampen, ...) dan moet Jan eerst lidgeld betalen om verzekerd te zijn met onze basisverzekering. De proefverzekering is dus enkel geldig voor gewone dagactiviteiten in de eerste 4 weken! Vindt Jan na 4 weken het nog steeds super bij jullie in de eenheid en beslist hij om te blijven komen en dus lid te worden, moet er meteen lidgeld worden betaald. Geen centen is geen verzekering!

Je stort € 27 op rekeningnummer BE35 0011 5752 4137 - GEBABEBB met in de mededeling het nummer van de betalingsenveloppe.

Een nieuw lid kan in principe maar éénmaal een proefverzekering aanvragen. Daarop zijn 2 uitzonderingen:

- Jan is 6 en komt voor de eerste keer naar de Bevers-Zeehonden. Hij regelt de proefverzekering bij FOS. Jan vindt het echter nog niet leuk en blijft na 2 weken weg. Maar, gelukkig, Jan probeert het volgende scoutsjaar opnieuw. Dan kan je opnieuw een proefverzekering vragen. De regel is dus: één proefverzekering per scoutsjaar, enkel indien er geen lidgeld werd betaald.
- Jan is 6 en zit bij de Bevers-Zeehonden van jouw eenheid en heeft een proefverzekering lopen. Hij vindt het er niet leuk en stapt over naar een eenheid in de buurt. De nieuwe eenheid kan dan voor Jan een nieuwe proefverzekering afsluiten van 4 weken. De regel is dus: één proefverzekering per eenheid waar je lid van wordt.

Een bestaand lid van je eenheid – Lidgeld per jaar

Enkel Fossers die lidgeld betaald hebben, zijn verzekerd. Het gewone lidgeld bedraagt €27 per persoon, hierin zit o.a. de basisverzekering inbegrepen.

FOS Open Scouting moet het lidgeld van de eenheid ontvangen hebben tegen de vervaldag. De hernieuwing van het lidgeld moet tegen ten laatste 15 december via de eenheid worden doorgestort aan FOS Open Scouting. Leden die niet betaald hebben tegen 15 december zijn dan NIET meer verzekerd. Zelfs als ze aan hun eenheid betaald hebben en deze het nagelaten heeft door te storten aan de federatie. Uiteraard hoort hierbij dat het Landelijk Secretariaat de gegevens van de personen waarvoor je lidgeld betaalt in haar bezit heeft.

Leden die tussen 1 september en 31 december betalen, worden ineens verzekerd van hun aansluiting tot 15 december van het volgende kalenderjaar.

Occasionele vrijwillige medewerkers (geen stam/leiding) -> NIEUW

Op de AV van 14 maart 2013 werd beslist dat het light-lidgeld (en andere tijdelijke verzekeringen voor niet-leden) wordt afgeschaft.

Sindsdien zijn occasionele vrijwilligers dan ook gratis verzekerd tijdens de scoutsactiviteiten. Hier hebben we het dan voornamelijk over kookouders, kookploegkindjes en andere vrijwilligers die af en toe eens komen helpen.

Als één van de vrijwillige medewerkers iets voorheeft, dan worden dezelfde formulieren gebruikt als voor de leden. Over het invullen van de formulieren vind je verder meer info.

Als (eenheids)leiding ben je verantwoordelijk voor de aangifte van de ongevallen. Het is de (eenheids)leiding die dan ook beoordeelt of het ongeval betrekking heeft op een vrijwillige medewerker, en of dit tijdens zijn/haar inzet voor de eenheid gebeurde.

Vrijwillige medewerkers moeten niet doorgegeven worden aan het Landelijk Secretariaat. Wel raden we de eenheden ten stelligste aan om een lijst bij te houden van de occasionele vrijwilligers per activiteit/kamp/weekend. Op deze lijst staan datum en handtekening van de leiding vermeld en ze kan voorgelegd worden bij eventuele betwisting door de verzekeringsmaatschappij. Een sjabloon van dergelijke lijst kan je op onze website terugvinden en in de admibundel.

Let wel: Deelnemers aan activiteiten (scoutsleden), leiding en stam zijn uiteraard nog steeds verplicht om het lidgeld te betalen. Anders zijn zij niet verzekerd!



BIJLAGE

Formulier lijst occasionele vrijwilligers

Schematische voorstelling – Het verloop van het lidgeld

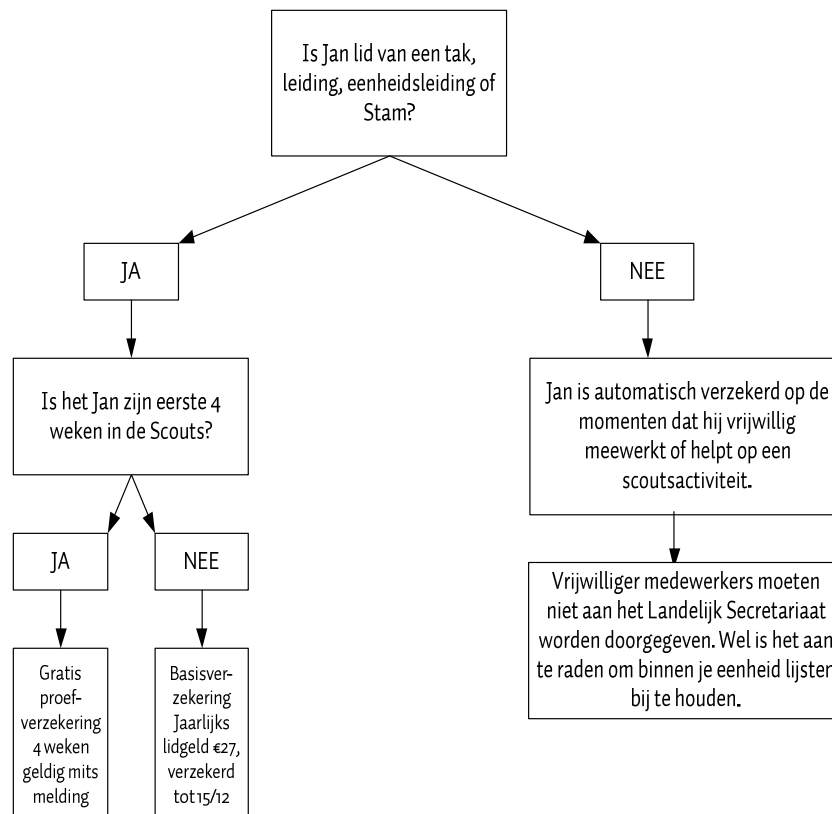

N° 2 Wat dekt de verzekering?

Onze basisverzekering, ook wel basispolis genoemd, zit sinds 2013 bij een nieuwe makelaar en verzekeraar. Vanaf 1 januari is het Cornelis en Partners die ons de polis aanbiedt van verzekeringsmaatschappij Arena.

Onze basisverzekering, of het nu die voor leden of die voor vrijwillige medewerkers is, dekt drie risico's tijdens scoutsactiviteiten en de verplaatsing van/naar het scoutsactiviteit:

- Persoonlijke ongevallen.
- Burgerlijke aansprakelijkheid met de daaraan gekoppelde rechtsbijstand tegenover derden.
- NIEUW: Schade aan tijdelijk gehuurde gebouwen



BIJLAGE

Overzicht uitkeringen

Over “scoutsactiviteiten”

Met “scoutsactiviteiten” bedoelen we alle door FOS Open Scouting erkende en goedgekeurde activiteiten: Alle gewone jeugdbewegingsactiviteiten tijdens dagvergaderingen en weekends met maximaal 2 overnachtingen. Voor activiteiten die langer duren dan 2 nachten (kampen, leefweken, ...) is een digitale kammelding (via het registratiesysteem op www.fosopenscouting.be) verplicht.

Bij “risicovolle” activiteiten zoals speleo, klimmen en deathrides verwachten we dat deze begeleid worden door ofwel leiding die hier aantoonbare deskundigheid voor heeft, ofwel door een gespecialiseerde organisatie.

Ben je niet zeker of de activiteit die je wilt doen gedekt is door de verzekering, dan neem je best contact op met FOS Open Scouting (09 245 45 86 of mailen naar verzekeringen@fos.be).

Over de gedekte risico's tijdens scoutsactiviteiten

Lichamelijke ongevallen

Bij een lichamelijk ongeval tijdens of op de weg naar en van een scoutsactiviteit, voorziet de basispolis een terugbetaling van de medische kosten na tussenkomst van het ziekenfonds. Uitsluitend medische verstrekkingen die erkend worden door het ziekenfonds komen in aanmerking voor terugbetaling. Deze tussenkomst is beperkt tot €7.500 met een toepassing van een vrijstelling van €25.

Worden ook terugbetaald: vervoerkosten en kosten voor tandprothesen. Schade aan brillen en contactlenzen wordt slechts vergoed wanneer zij gedragen worden op het ogenblik van het ongeval en het slachtoffer een lichamelijk letsel heeft opgelopen. In geval van overlijden of blijvende invaliditeit is er een vaste vergoeding voorzien.

Burgerlijke aansprakelijkheid

De waarborg burgerlijke aansprakelijkheid van de basispolis waarborgt de schade aan derden toegebracht door de verzekerden tijdens of op de weg naar en van een scoutsactiviteit. De verzekerde zal wel gevraagd worden eerst zijn eigen familiale verzekering aan te spreken.

Onder leden geldt de burgerlijke aansprakelijkheid van deze polis niet! Als een lid (Jan) een ander lid (Thomas) materiële schade toebrengt, dan kan Jan enkel zijn familiale verzekering aanspreken!

Rechtsbijstand

Rechtsbijstand is een systeem dat voorziet in juridische bijstand, om o.a. advocaten of experts in te schakelen en te betalen. Zo zorg je ervoor dat je goed voorbereid bent en optimaal je rechten kan verdedigen.

NIEUW: Schade aan tijdelijk gehuurde gebouwen

Aangesloten leden zijn ook verzekerd voor het onopzettelijk aanbrengen van schade aan tijdelijk gehuurde gebouwen. Met tijdelijke gehuurde gebouwen bedoelen we locaties voor kampen, weekends, fuiven e.d. In die gevallen is het dus niet langer nodig om een aparte verzekering aan te gaan en extra te betalen op de huurprijs van een locatie. De eigenaar zal wel een bewijs van verzekering nodig hebben, dit formulier kan je in de admibundel of op onze site terugvinden.

De maximumwaarborg is hierbij 1.250.000 euro, er geldt een vrijstelling van 125 euro per schadegeval.

De polis is automatisch van toepassing voor alle tijdelijk gehuurd lokalen. Je hoeft dus noch aan FOS, noch aan de makelaar te laten weten wanneer je iets huurt. Tenzij voor een verblijf van meer dan 2 nachten, dan is een kampregistratie via onze site verplicht.

De polis geldt NIET voor de eigen lokalen van de eenheden, ook al zouden die gehuurd zijn. Het gaat om TIJDELIJK (enkele dagen of weken) gehuurde locaties.



BIJLAGE

Attest huuraansprakelijkheid

Vrijstelling

Bij iedere verzekering spreekt men ook over een vrijstelling, of in het vakjargon "franchise". Dit is het deel van het schadebedrag dat je alsnog zelf moet dragen.

Tegenover de vrijstelling staat soms een maximumbedrag. Je kan niet meer ontvangen van de verzekering dan dit bedrag.

N° 3 Waarvoor zijn FOS-leden in de basisverzekering niet verzekerd?

FOS Open Scouting vzw heeft ervoor gezorgd dat de verzekering genoeg werd uitgebouwd om o.a. de zwaarste ongevallen te kunnen financieren. Toch zijn er een aantal dingen waarvoor je als FOS-lid niet verzekerd bent:

- Tijdelijke arbeidsongeschiktheid (loonverlies).
- Ziekte.
- Zelfmoord(poging).
- Luchtsporten (parachutisme, parasailing, deltaplaning, zweefvliegen, benjijumping...).
- Repatriëring bij ziekte of ongeval in het buitenland tenzij deze optie apart werd afgesloten (zie verder).
- De schade aan eigen materieel, kleding, persoonlijke voorwerpen tenzij men de optie hiervoor heeft afgesloten (zie verder, voor kampen en meerdaagse activiteiten).
- De schade aan toevertrouwde, geleende en gehuurde roerende en onroerende goederen (met uitzondering van schade aan tijdelijk gehuurde/gebruikte lokalen zoals een kampgebouw).
- De schade veroorzaakt door brand, ontploffing, rook en water aan eigen of permanent gehuurde of gebruikte gebouwen (cfr. brandverzekering).
- De schade gedekt door de burgerlijke aansprakelijkheid van een wettelijk verplichte verzekering (cfr: motorvoertuigenverzekering).
- Opzettelijke schade, schade ingevolge dronkenschap of middelengebruik.
- De louter contractuele aansprakelijkheid, gevolg van een overeenkomst, belofte of persoonlijke verbintenis.
- De schade voortvloeiend uit de organisatie van rock- en popconcerten.
- De schade voortspruitend uit diefstal, financiële verrichtingen, inbreuken op de wetgeving.
- De schade te wijten aan de oprichting van gebouwen, burenhinder, vervuiling van grond, water en atmosfeer.
- BA en rechtsbijstand voor vaartuigen op zee met een lengte van meer dan 20 meter.

Organiseer je een scoutsactiviteit of –kamp en ben je niet zeker of de activiteit verzekerd is via FOS, neem dan gerust contact op via verzekeringen@fos.be of bel naar het Landelijk Secretariaat.

N° 4 Wat te doen bij een ongeval

De verantwoordelijke leid(st)er zal de ernst van het ongeval inschatten en oordelen of er naar de arts gegaan wordt of een ziekenwagen gebeld moet worden. Twijfel je, neem dan geen risico's en haal er een arts bij.

Licht sowieso op het einde van de activiteit de ouders in en vul 'jouw' stuk van de ongevalsaangifte alvast in. Ongevalsaangiftes zijn steeds aanwezig op de plaats van jullie activiteiten, vergeet die niet mee te nemen wanneer je naar de arts of het ziekenhuis gaat! De aangifte vind je in de admibundel en kan je downloaden via www.fosopenscouting.be of kan je verkrijgen via het Landelijk Secretariaat: verzekerings@fos.be. De aangifteformulieren zijn op de website ook beschikbaar in andere talen.

LET OP

Sinds 1 januari 2013 zijn we veranderd van makelaar en verzekeraar. De oude formulieren kunnen enkel gebruikt worden voor ongevallen in 2012 of eerder, dus niet meer vanaf 2013!

Het is belangrijk dat je ouders informatie meegeeft. Zie hiervoor de uitleg in 'brief bestemd voor de ouders' die je in bijlage vindt. Aangiftes moeten uiterlijk 8 dagen na het ongeval doorgegeven worden aan de makelaar (in geval van burgerlijke aansprakelijkheid), of aan Arena (in geval van lichamelijk ongeval). Bij zeer ernstige persoonlijke ongevallen moet je de aangifte binnen de 24 uur doorsturen en licht je de FOS-noodlijn in (0473 63 02 80, 24u/24u en 7d/7d).

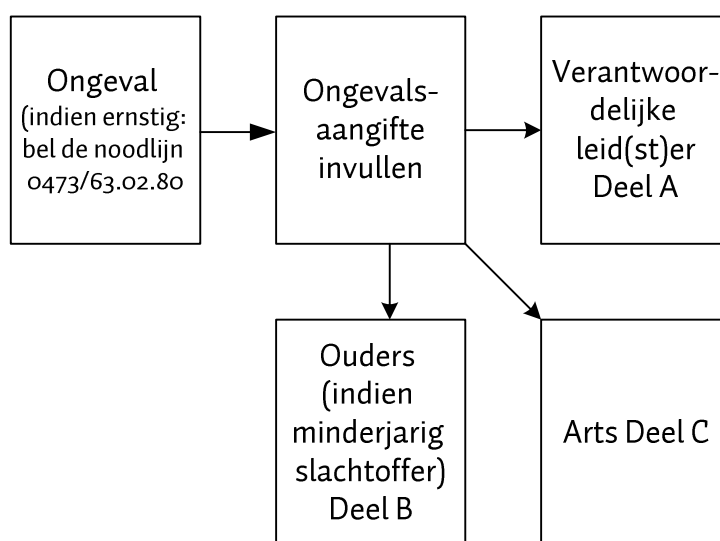

N° 5 De aangifteformulieren

De ongevalsaangifte

Er heeft iemand een ongeval gehad waarbij er ook lichamelijke letsels werden toegebracht. Volg de hierna beschreven stappen om dit tot een goed einde te brengen.

Eerste stap: Vul een aangifteformulier in

Gebruik in het aangifteformulier “Lichamelijke Ongevallen” (zie bijlage). Hierop staat duidelijk aangegeven welk deel door wie moet worden ingevuld. Vul het formulier meteen na het ongeval in, samen met het slachtoffer en laat ook het geneeskundig getuigschrift door de behandelende arts invullen. Zorg voor de nodige handtekeningen op het formulier (slachtoffer en leid(st)er).

Vergeet niet na de scoutsactiviteit ook de ouders van het lid te verwittigen wat er juist is gebeurd en hoe het verdere verloop hiervan zal zijn. Maak hiervoor gerust gebruik van de voorbeeldbrief in bijlage.



BIJLAGE

Voorbeeldbrief aan de ouders

Tweede stap: Indienen van de aangifte (uit te voeren samen met stap 3)

De aangifte met het originele getuigschrift van de arts moet zo snel mogelijk bij Arena worden ingediend: binnen de 8 dagen! Wacht dus voor het indienen van de aangifte nooit tot alle kostenbewijzen beschikbaar zijn. Aanvullende documenten of kosten kunnen dan nagestuurd worden. Om je hele dossier samen te houden, krijg je van Arena een dossiernummer. Vermeld dit steeds bij latere zendingen of communicatie over het ongeval.

De aangifte en andere bewijsstukken stuur je steeds naar onze verzekeraar Arena, en niet naar FOS of de verzekeringsmakelaar! Zo bespaar je tijd! (Neem echter voor de zekerheid een kopie)

ADRES VERZEKERAAR

N.V. ARENA
Tweekerkenstraat 14
1000 Brussel

Derde stap: Verwittig je mutualiteit

Indien er medische kosten zijn, zoals van de arts, het ziekenhuis, de apotheek, de kinesist, ..., moet je dit eerst doorgeven aan de mutualiteit (of eigen verzekeraar) van de gekwetste door de ouders of hem-/haarzelf indien meerderjarig. (Gebruik eventueel een kopie van de ongevalsaangifte.) De verzekeraar van FOS werkt immers aanvullend op de mutualiteit, en betaalt dus enkel het verschil terug.

Het bewijsstuk van terugbetaling van de mutualiteit stuur je best ook op naar Arena.

Vierde stap

Arena bevestigt aan het slachtoffer (of de verantwoordelijke ouder in geval van minderjarigen) de ontvangst van de aangifte en geeft een dossiernummer op, waarnaar telkens dient verwezen te worden.

Vijfde stap

Reken op ongeveer 2 maanden (soms langer bij piekmomenten) vooraleer je een definitieve beslissing over het dossier van Arena te horen krijgt. Pas dan kan eventueel de ingestuurde kosten door hen worden terugbetaald (min de vrijstelling).

De aangifte burgerlijke aansprakelijkheid

Hoe vul je de aangifte in?

Gebruik het aangifteformulier "Burgerlijke Aansprakelijkheid" (BA). (zie bijlage). Dit formulier wordt gebruikt voor schade aan derden (lichamelijk of materieel) en voor schade aan gebouwen.

Op het formulier staat duidelijk aangegeven welk deel door wie moet worden aangevuld. Zorg voor de nodige handtekeningen op het formulier (het FOS-lid, getuigen en leid(st)er)

Aandachtspunten voor BA

Enkel materiële schade die je aan derden toebrengt is gedekt door de verzekering. Stoffelijke schade van eigen goederen of goederen van een ander FOS-lid is niet gedekt.

Bij een ongeval met enkel materiële schade let je best op volgende zaken:

- Spreek eerst de familiale verzekering aan van diegene die de schade heeft berokkend. Vul samen ook de aangifte voor de FOS-verzekering duidelijk en omstandig in.
- Zorg bij materiële schadegevallen steeds voor een bestek (schriftelijke raming van de kosten) voor reparatie van de schade of vervanging.
- Laat bij ernstige materiële schade een proces-verbaal opstellen door de politie, om alle latere betwistingen te vermijden.
- Ook ongevallen met schade aan derden (BA) dienen steeds onmiddellijk ingestuurd te worden, indien mogelijk vergezeld van een schadebestek/factuur.
- LET WEL: Je dient deze formulieren naar onze makelaar te sturen en (niet naar Arena zelf zoals de aangiftes voor ongevallen)!

ADRES VAN DE MAKELAAR

Cornelis & Partners
T.a.v. Pieter Moreels
Hundelgemsesteenweg 147
9050 Ledeberg

N° 6 Bijkomende verzekeringen

Een aantal zaken kan je, mits betaling, bijkomend laten verzekeren. Voor bepaalde schadegevallen geldt een vrijstelling. Voor details hierrond kan je terecht bij het Landelijk Secretariaat.

De bijkomende verzekeringen verlopen via verzekeringsmakelaar ADD, en zitten bij de verzekeringsmaatschappij Ethias. Zowel aanvragen als schadeaangiften voor de bijkomende verzekeringen moeten echter steeds naar het FOS-kantoor gestuurd worden (verzekering@fos.be of FOS-verzekeringen, Kortrijksesteenweg 639, 9000 Gent)!

Tijdelijke verzekering eigen tenten, groepsmateriaal en persoonlijk materiaal

Tijdens kampen en meerdaagse activiteiten, vanaf 3 overnachtingen, kan je de tenten, het persoonlijk en groepsmateriaal verzekeren. Kostprijs = 1,5% van de te verzekeren waarde, plus taksen en kosten. Deze verzekering is beperkt tot Europa. Aanvraag- en aangifteformulier vind je in bijlage.

Het ingevulde aanvraagformulier geef je ten laatste enkele dagen voor het kamp door aan FOS. Op het Landelijk Secretariaat zal jouw formulier worden verwerkt. Als er onduidelijkheden op het formulier staan, dan neemt iemand van het Landelijk Secretariaat contact op met de eenheidsleid(st)er of de contactpersoon vermeld op het formulier. Eens alles in orde is, wordt het formulier doorgegeven aan de verzekeringsmakelaar. De factuur volgt achteraf.

DETAILS VAN DEZE VERZEKERING

Premie: 15‰ van het doorgegeven bedrag, met een minimumbedrag van € 26,38

Vrijstelling: € 250 per schadegeval

Maximumbedrag: € 1.500 à € 5.000 per schadegeval*

Verzekering dekt:

- Accidentele beschadigingen
- Stormschade & brandschade (PV laten opmaken!)
- Schade tijdens het vervoer, laden en lossen
- Schade door overstroming (PV laten opmaken!)
- Diefstal met braak of geweldpleging (PV laten opmaken!)
- Staking en oproer (PV laten opmaken!)

* Indien de eenheid materiaal voor een waarde hoger dan 5.000 euro wil verzekeren (bvb. een dure tent), dan kan dit. Dit valt wel buiten onze 'abonnementspolis', maar hiervoor sluit ADD een afzonderlijke polis af bij Ethias. De eenheid merkt hier niets van, ze betalen ook gewoon 1,5% premie. ADD doet de rest.

Tijdelijke Omniumverzekering motorvoertuigen

Bij het gaan, terugkomen en tijdens het kamp kan het zijn dat kookouders of leiding gebruik maken van hun eigen wagen. Deze kan je dan extra laten verzekeren via FOS.

In bijlage vind je een aanvraag- en aangifteformulier.

De laatste pagina van het aanvraagformulier moet worden ingevuld door een Ethiaskantoor 2 à 3 dagen voor vertrek. De adressen staan vermeld op het aanvraagformulier. Eens het formulier correct ingevuld op FOS toekomt, wordt dit doorgegeven aan de verzekeringsmakelaar. De factuur volgt achteraf.

DETAILS VAN DEZE VERZEKERING

De kostprijs is afhankelijk van de duur van de verzekering:

- Max. 8 dagen: 89,66 EUR
- Max. 15 dagen: 115,55 EUR
- Max. 25 dagen: 144,44 EUR
- Max. 30 dagen: 173,33 EUR

Vrijstelling: € 250 per waarborg

Verzekering dekt:

- Stoffelijke schade
- Brand (PV laten opmaken!)
- Diefstal (PV laten opmaken!)

Reisbijstand 'Ethias Assistance' voor personen & eventueel voertuigen

De aanvraag voor een reisbijstand geldt uitsluitend voor verplaatsingen naar het buitenland die minstens 1 week vooraf en schriftelijk werden meegedeeld aan FOS (aangezien een kamp steeds 6 weken op voorhand online aan FOS moet worden doorgegeven, vormt dit geen probleem). Volgende gegevens zijn hierbij nodig:

- bestemming,
- begin- en einddatum,
- namenlijst met geboortedatum van de deelnemers,
- eventueel type, merk, kenteken en bouwjaar van het te verzekeren voertuig.

Op het Landelijk Secretariaat zullen de gegevens gecontroleerd worden en eens alles in orde is, worden doorgegeven aan ADD. De factuur volgt achteraf via FOS.

De hulpverlening aan personen en/of hulpverlening in verband met voertuigen worden hierbij gedekt:

- Repatriëring van de zieke/gewonde (niet bij bvb. lichte verwondingen,...)
- Indien geen repatriëring mogelijk is, vervoer van het achtergebleven familielid naar de zieke/gewonde
- Opzoekings- en reddingskosten
- ...

De premie is afhankelijk van de duur van de reis en de bestemming. Voor de kostprijs hou je rekening met het volgende schema (prijzen per persoon en excl. 9,25% taksen en kosten):

Duur	Europa/Maghreb-Landen	Andere landen
1 dag	2,24 euro (excl.)	3,68 euro (excl.)
2 tot 3 dagen	4,43 euro (excl.)	7,24 euro (excl.)
4 tot 5 dagen	7,99 euro (excl.)	13,68 euro (excl.)
6 tot 11 dagen	11,72 euro (excl.)	19,48 euro (excl.)
12 tot 17 dagen	15,52 euro (excl.)	25,06 euro (excl.)
18 tot 23 dagen	19,31 euro (excl.)	33,39 euro (excl.)
24 tot 32 dagen	23,28 euro (excl.)	42,42 euro (excl.)
Per bijkomende maand	11,72 euro (excl.)	19,48 euro (excl.)

Indien je ook een voertuig extra bij wil verzekeren, dan kan dit. Dit voertuig mag dan niet via een verhuurmaatschappij gehuurd worden. Doorgaans heeft dat bedrijf een eigen verzekering hiervoor. De kostprijs per voertuig, excl. taksen en kosten:

Duur	Europa/Maghreb-Landen	Andere landen
1 dag	4,08 euro (excl.)	NIET GEWAARBORGD
2 tot 3 dagen	8,05 euro (excl.)	
4 tot 5 dagen	14,48 euro (excl.)	
6 tot 11 dagen	21,32 euro (excl.)	
12 tot 17 dagen	28,16 euro (excl.)	
18 tot 23 dagen	35,11 euro (excl.)	
24 tot 32 dagen	42,30 euro (excl.)	
Per bijkomende maand	21,32 euro (excl.)	

Verzekering alle risico's boten

Vlooteneheden zijn zelf soms eigenaar van hun boten. Deze kunnen worden verzekerd, mits het doorspelen van de volgende gegevens aan het Landelijk Secretariaat:

- type,
- naam,
- bouwjaar,
- waarde,
- volledige lengte en
- het vermogen van de boot
- indien nodig het bijbehorend materiaal.

DETAILS VAN DEZE VERZEKERING

Premie: 2,82% van de aangegeven waarde, plus taksen en kosten.

Verzekering dekt:

- Verliezen en averijen
 - Maximumbedrag: € 500
 - Vrijstelling: 10% van de schade met een minimum van € 125
- Bijstand, redding, opruiming en opzoeken
 - Maximumbedrag: € 25.000
- Diefstal van onderdelen en toebehoren
 - Vrijstelling: 1% van de verzekerde waarde met een minimum van € 250

Specifieke zaken die je wenst te verzekeren kunnen besproken worden met de makelaar die dan een verzekering op maat zal aanbieden.

Colofon

Een realisatie van FOS4U.



Met steun van de Vlaamse
Gemeenschap

Verantwoordelijke uitgever:
FOS Open Scouting vzw
Pieter Monsart
Kortrijksesteenweg 639, 9000 Gent
www.fosopenscouting.be

© 2013 FOS Open Scouting

